

COMMUNE DE SOUBISE

" Rue du Vigé "

LOTISSEMENT " La Clé des Champs "

S.A.R.L " L'ORANGERIE "

PLAN DE SITUATION

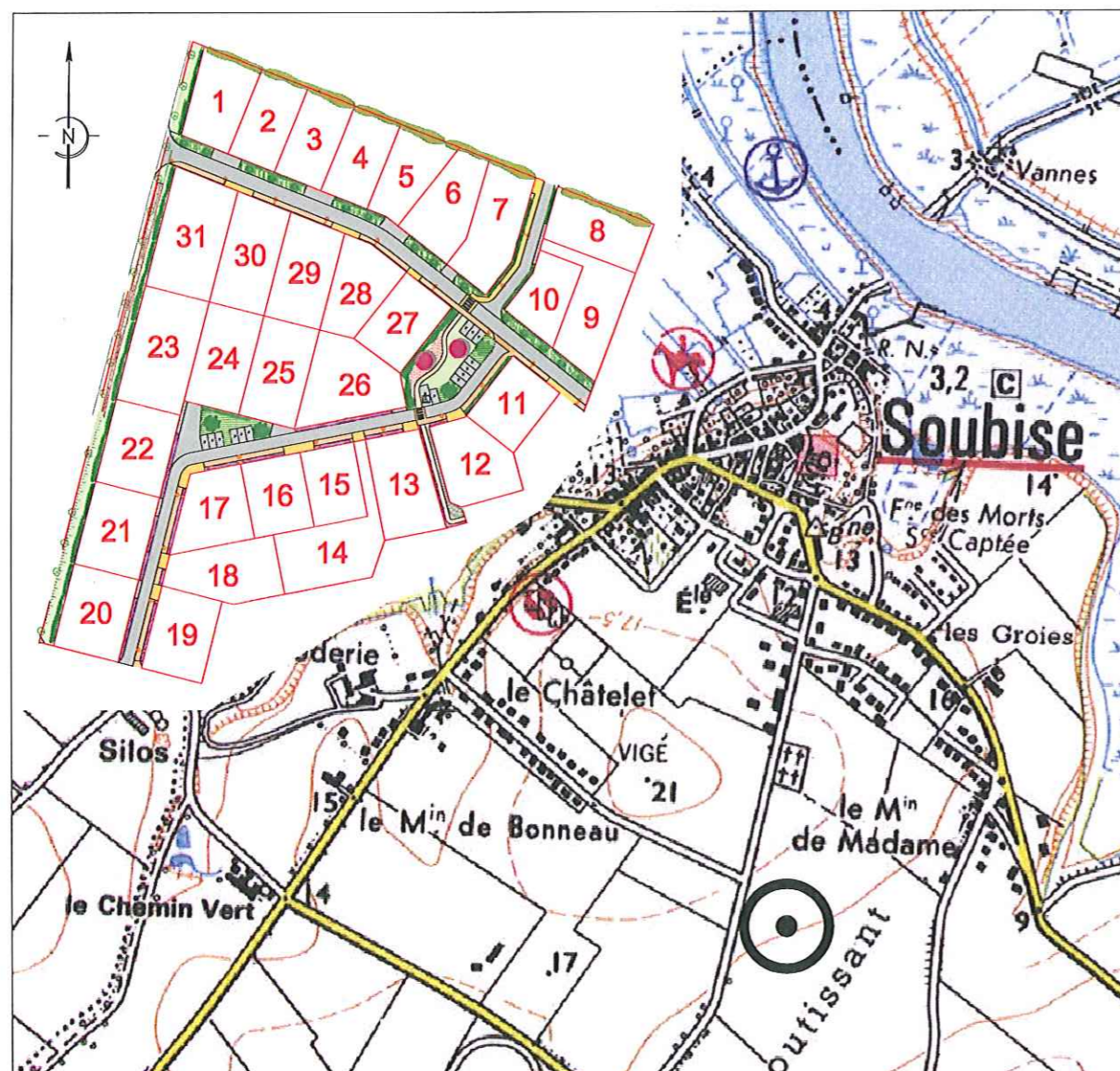

Permis d'aménager du 03 octobre 2012 n° PA 017 429 12 R0003

Permis d'aménager modificatif du 12 septembre 2013 n° PA 017 429 12 R0003-M01



SIT&A CONSEIL

4, Rue de la Palenne - Chagnolet
17 139 DOMPIERRE-SUR-MER

Tel: 05.46.34.13.24 / Fax: 05.46.34.27.61

Email : laroche@siteaconseil.fr / Site internet : http://www.siteaconseil.fr

PLAN DE BORNAGE DU LOT N° 14





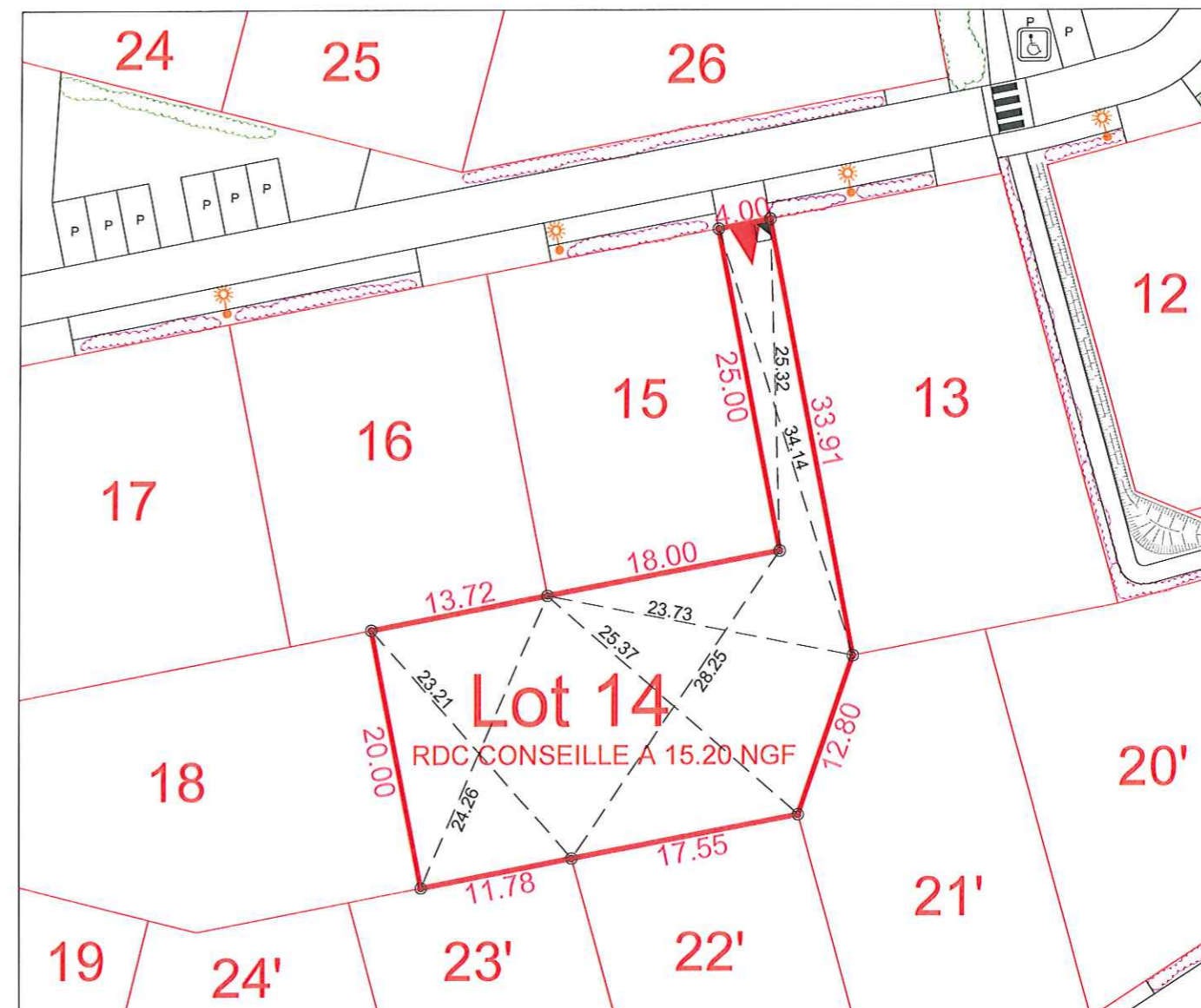

Valant attestation de surface de plancher au titre de l'article R 442.11 du code de l'urbanisme et conformément au permis d'aménager sus-mentionné

Echelle 1/500



L'emplacement des branchements, plantations et équipements est indicatif. L'acquéreur devra avant toute demande de permis de construire, tenir compte de l'emplacement des réseaux sur le terrain, des implantations futures, des candélabres et des espaces verts.

LEGENDE

- Borne 
- Coffret Energie (position théorique) 
- Haie 
- Candélabre 
- Position fixe de l'accès au lot 
- Emprise du lot 

CARACTERISTIQUES DE LA PARCELLE

SUPERFICIE DU LOT : 779 m²

SURFACE DE PLANCHER MAXIMALE : 311 m²

REFERENCE CADASTRALE

SECTION : ZB n° 811

Dossier : 11246

Fait le : 16 octobre 2014

Visa :